

LEVCHUK  
PROFESSIONAL  
BrowXenna

ХНА №1 В МИРЕ\*

КОЛОРИСТИКА

\*Beauty Award Winner



Ирина Левчук и Наталья Красноперова — создатели бренда BROWXENNA®, основатели Международной Академии Дизайна взгляда Lash&Brow Ирины Левчук.

## ХНА ДЛЯ БРОВЕЙ BROWXENNA® — ЭТО

- ✓ Первый бренд на рынке, созданный специально для бровей на основе хны.
- ✓ Средство для бровей, которое окрашивает не только волоски, но и кожу.
- ✓ Богатая палитра цветов — 15 оттенков, которые можно смешивать между собой.
- ✓ Продукт, который выбирают более 20 000 клиентов в 43 странах.
- ✓ BROWXENNA® — это не только хна, но самый широкий профессиональный ассортимент товаров для окрашивания бровей.
- ✓ Продукт, работать с которым можно научиться в образовательном центре — Международной Академии Дизайна взгляда Lash&Brow Ирины Левчук, а также у представителей команды BROWXENNA® — BROWXENNA® Brand Trainers.

## СОВЕТЫ ОТ ЭКСПЕРТОВ

### КАК ПОДГОТОВИТЬ БРОВИ К ОКРАШИВАНИЮ?

Очистите область бровей от макияжа при помощи мицеллярной воды. Не используйте средства на масляной основе — они препятствуют фиксации хны. Для более тщательной подготовки бровей используйте Шампунь-пену для глубокого очищения бровей BROWXENNA®. Он деликатно и глубоко очищает волоски бровей и поверхность кожи, а также обладает эффектом легкого пилинга, мягко устраняет ороговевшие частички кожи, способствуя лучшей фиксации цвета. Смойте шампунь двухфазным тоником для снятия хны BROWXENNA®.

### КАК ПРАВИЛЬНО ПОДГОТОВЛИВАТЬ СОСТАВ ДЛЯ ОКРАШИВАНИЯ БРОВЕЙ?

Для подготовки состава используйте Минеральный раствор для разведения хны BROWXENNA®. Добавьте 4-8 капель раствора в красящий состав (количество состава эквивалентно 2 рисовым зернышкам). Минеральный раствор не содержит примесей, посторонних добавок и металлов, гарантирует получение желаемого оттенка и продлевает результат окрашивания.

Тщательно перемешайте полученный состав. При необходимости добавьте минеральный раствор или красящий состав для получения консистенции соевого соуса.

### СКОЛЬКО НУЖНО ДЕРЖАТЬ СОСТАВ ХНЫ?

Хна BROWXENNA® наносится в несколько слоев. Обязательно дождитесь полного высыхания предыдущего слоя (≈1-3 минуты), прежде чем наносить следующий. Для получения более насыщенного результата окрашивания время аппликации состава на бровях может достигать 25 минут с момента нанесения первого слоя.

### ЧЕМ МОЖНО СНЯТЬ ХНУ ДЛЯ БРОВЕЙ?

После полного высыхания последнего слоя (это примерно 5-10 минут) увлажните состав и снимите с бровей ватным диском, смоченным двухфазным тоником для снятия хны BROWXENNA®. Тоник не вымывает пигмент из волосков и с кожи.





#201

БЛОНД #201  
ЖЕМЧУЖНЫЙ

**ОТТЕНОК:** нежный, карамельный оттенок на волосках бровей со слабовыраженной тенью на коже.

**ТИПАЖ:** белая кожа и светлые, золотисто-карамельные оттенки волос, брови светло-русые, слабо выраженные.



ДО

ПОСЛЕ

Попробуйте  
МИКС#201  
95%#110  
5%

Добавьте к основному цвету небольшое количество **Графитового концентрата #110** (в количестве 5%-10%) и получите холодный пепельно-перламутровый оттенок без затемнения волосков и с тенью на коже.

! Оттенок может проявляться по-разному в зависимости от типа кожи.

БЛОНД



## КОЛОРИСТИКА BROWXENNA®

*i*

С помощью BROWXENNA® можно создать идеально очерченные брови, вернуть им недостающий объем, заполнить пробелы и подкорректировать природный цвет.

#201

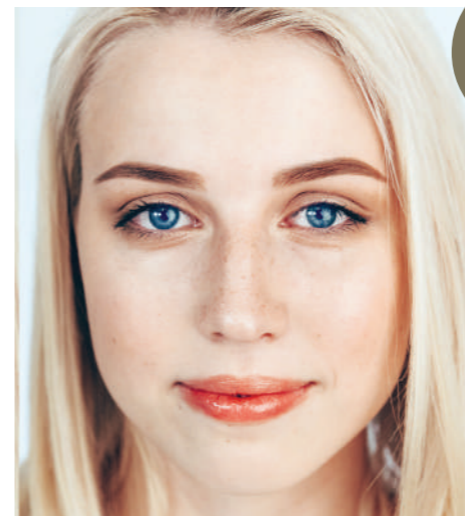

#202

БЛОНД #202  
СВЕТЛО-РУСЫЙ

**ОТТЕНОК:** светлый, натурально-золотисто-русый оттенок на волосках, легкий след на коже с русо-оливковым подтоном.

**ТИПАЖ:** светлые, натурально-русые и золотисто-русые оттенки волос, со слабо выраженными бровями в золотистых тонах.



ДО

ПОСЛЕ

Попробуйте  
МИКС#202  
90%#103  
10%

добавьте к **#202** тону небольшое количество оттенка «**Нейтрально-коричневый**» **#103** из палитры «Шатен» (до 25%, если не хотите затемнить цвет) и получите более холодный, мягкий пепельно-золотистый оттенок с легкой дымкой на коже.

! Оттенок может проявляться по-разному в зависимости от типа кожи.

БЛОНД



## КОЛОРИСТИКА BROWXENNA®

*i*

Все оттенки палитры BROWXENNA® можно использовать как по отдельности, так и комбинируя между собой.

#202



#203

**БЛОНД #203  
ОРЕХОВЫЙ  
СВЕТЛО-  
КАШТАНОВЫЙ**

**ОТТЕНОК:** мягкий ореховый цвет, светлый, золотисто-каштановый подтон. На коже — полупрозрачная дымка кофейно-орехового оттенка.

**ТИПАЖ:** светлый или средний блонд с медовыми или пшенично-золотистыми бликами. Также подойдет светлым шатенкам с легкой рыжинкой или каштановым подтоном волос, с эффектом «выгоревших» прядей.



Попробуйте  
МИКС

#203  
60%

#102  
40%

Смешайте **Блонд #203** и **Шатен #102** в пропорции 60%/40%, результатом будет насыщенный, но мягкий коричневый оттенок с благородным золотистым подтоном.

! Оттенок может проявляться по-разному в зависимости от типа кожи.



БЛОНД



#203

### КОЛОРИСТИКА BROWXENNA®

i

Хна для бровей BROWXENNA® — уникальный продукт для стойкого окрашивания бровей с эффектом татуажа. Окрашивание сохраняется на коже до 14 дней, на волосах — до 6 недель.



#204

**БЛОНД #204  
ЗОЛОТИСТЫЙ  
БЛОНД**

**ОТТЕНОК:** теплый, мягкий, нежный, средне-светлый, золотисто-рыжий подтон без затемнения на волосах со слабовыраженной тенью на коже.

**ТИПАЖ:** натуральный блонд с теплым оттенком волос и мягкой светлой рыжинкой.



Попробуйте  
МИКС

#204  
70%

#205  
30%

Смешайте **Блонд #204** и **Блонд #205** в пропорции 70%/30% или 60%/40%. Вы получите очень красивый, идеально-коричневый оттенок средней насыщенности, с благородным подтоном.

! Оттенок может проявляться по-разному в зависимости от типа кожи.



БЛОНД



#204

### КОЛОРИСТИКА BROWXENNA®

i

Хна для бровей BROWXENNA® — это окрашивающее средство для бровей, которое представлено в 12 оттенках. Оттенки можно использовать в чистом виде или смешивать между собой.

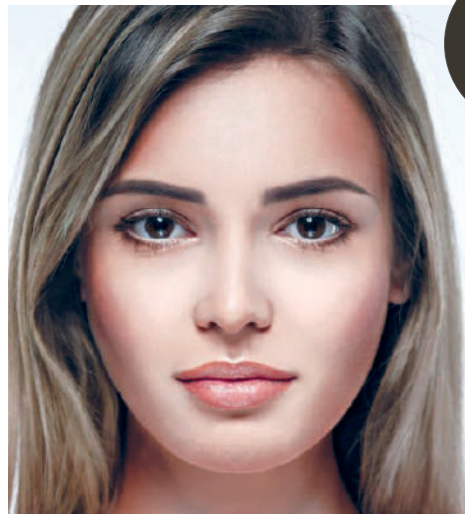

#205

БЛОНД #205  
ТЕМНО-РУСЫЙ

**ОТТЕНОК:** самый темный оттенок из линейки блонд. Благородный, идеально сбалансированный серо-коричневый цвет средней насыщенности без намека на рыжий подтон. Оставляет на коже дымку средней и чуть выше интенсивности.

**ТИПАЖ:** темно-русый, шатен, пепельный блонд, нейтральные коричневые и коричнево-пепельные оттенки волос.



ДО

ПОСЛЕ

Попробуйте  
МИКС#205  
80%#102  
20%

Добавьте к #205 тону небольшое количество оттенка «Холодный кофе» #102 из палитры «Шатен» и получите более яркий и холодный оттенок с более интенсивным прокрамом кожи. Для получения яркого, но более теплого и мягкого тона попробуйте смешать с любым из оттенков палитры «Блонд».

! Оттенок может проявляться по-разному в зависимости от типа кожи.

БЛОНД



#205

Обратите внимание, что интенсивность оттенков #205, 101, 102, 103, 104, 105 можно регулировать, изменяя количество жидкости.

Попробуйте разные консистенции:

  
молоко

  
соевый соус

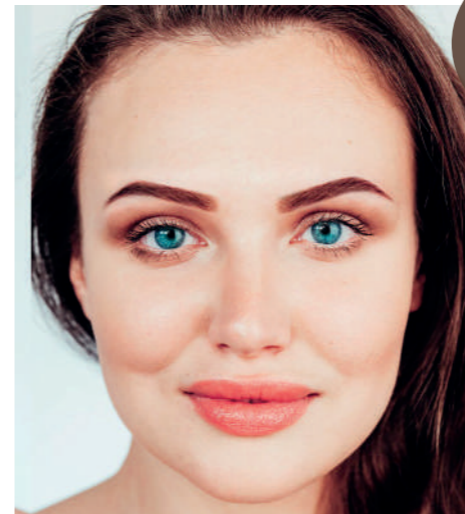
  
йогурт

#101

ШАТЕН #101  
НЕЙТРАЛЬНО-  
КОРИЧНЕВЫЙ

**ОТТЕНОК:** мягкий коричневый, с благородным подтоном итальянского какао.

**ТИПАЖ:** нейтральный и тепло-коричневый цвет волос, темно-пшеничный, средний и темный шатен, кожа — от светлой до смуглой.



Попробуйте разные консистенции:

:: молоко
 :: соевый соус
 :: йогурт

:: Полупрозрачная дымка на коже цвета какао, мягкий цвет на волосках. Хорошо раскрывается на светлых волосках

:: Насыщенный, глубокий, наполненный красивый цвет. Подходит для перекрытия старого татуажа. Позволяет создать графичный результат. Затемняет волоски.

ДО

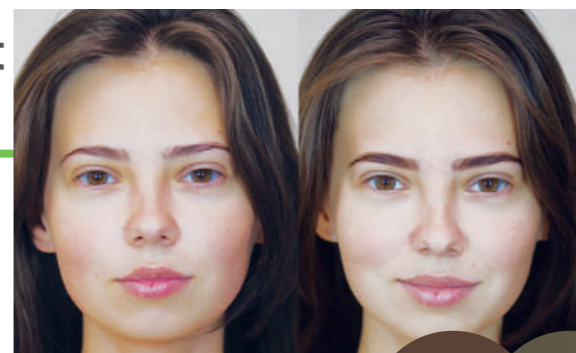

ПОСЛЕ

Попробуйте  
МИКС#101  
80%#202  
20%

Для получения яркого, но более теплого и мягкого тона попробуйте смешать с любым из оттенков палитры «Блонд».

ШАТЕН



#101

КОЛОРИСТИКА  
BROWXENNA®

Хна BROWXENNA® бережно ухаживает за поврежденными и слабыми волосками, восстанавливая рост бровей на 60%.

для получения яркого и холодного оттенка попробуйте добавить к «Нейтрально-коричневому» #102 и #103 или немного Графитового концентрата. Для получения нежного нюанса — добавьте оттенки палитры «Блонд» #201, #202, #203, #204.

! Оттенок может проявляться по-разному в зависимости от типа кожи.

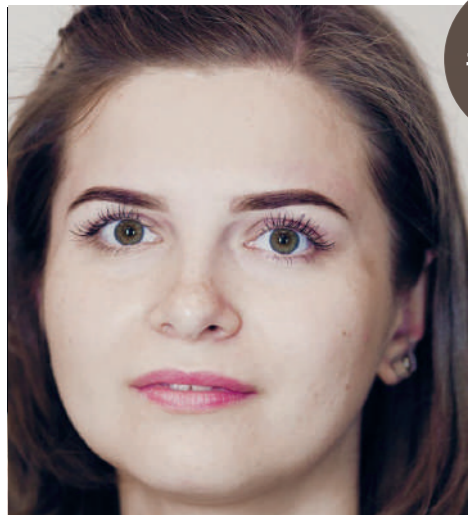

#102

ШАТЕН #102  
ХОЛОДНЫЙ  
КОФЕ**ОТТЕНОК:** холодный, кофейный, плотный.**ТИПАЖ:** Средние и темные оттенки волос в нейтральной или холодной палитре, глаза яркие или карие.**Попробуйте разные консистенции:**

☐☐☐ молоко ☐☐☐ соевый соус ☐☐☐ йогурт

☐☐☐ Мягкий, холодный серо-коричневый цвет, прокрашивание кожи средней насыщенности

☐☐☐ Насыщенный, глубокий коричневый цвет с холодным подтоном.

☐☐☐ Графичный результат. Ярко-прокрашенные волоски бровей. Идеальное перекрытие старого татуажа.

ДО

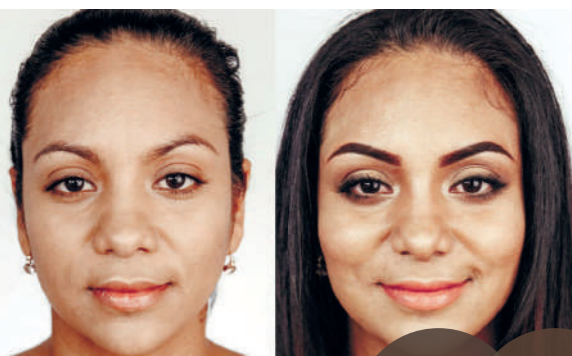

ПОСЛЕ

Попробуйте  
МИКС#102  
80%#101  
20%

ШАТЕН

#102

**КОЛОРИСТИКА  
BROWXENNA®**

Хна для бровей BROWXENNA® — это окрашивающее средство для бровей, которое представив в чистом виде или смешивать между собой.

Для получения более яркого и холодного-попробуйте добавить #103 или **Графитовый концентрат**.

Для получения нежного нюанса — оттенки палитры «Блонд» #201, #202 или #204.

! Оттенок может проявляться по-разному в зависимости от типа кожи.



#103

ШАТЕН #103  
НАСЫЩЕННЫЙ  
СЕРО-КОРИЧНЕВЫЙ**ОТТЕНОК:** Холодный, насыщенный графитово-коричневый цвет, темный, плотный. Самый темный из палитры «Шатен».**ТИПАЖ:** средняя и смуглая кожа, волосы в холодной гамме, жгучие брюнетки, с аккуратностью можно использовать для платиновых, контрастных блондинок в консистенциях «молоко» и «соевый соус».**Попробуйте разные консистенции:**

☐☐☐ молоко ☐☐☐ соевый соус ☐☐☐ йогурт

☐☐☐ Холодный, натуральный, пепельно-коричневый цвет, след на коже средней интенсивности. Заметная графичность, среднее затемнение волосков.

☐☐☐ Насыщенный, глубокий графитово-коричневый цвет. Яркий, холодный цвет волосков бровей. Идеальное перекрытие старого татуажа. Плотный след на коже.

ДО

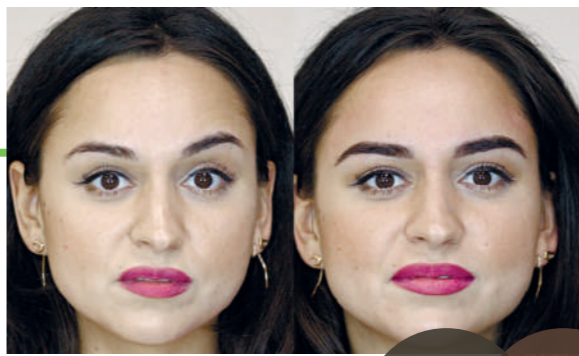

ПОСЛЕ

Попробуйте  
МИКС#103  
20%#101  
80%

ШАТЕН

#103

**КОЛОРИСТИКА  
BROWXENNA®**

Хна для бровей BROWXENNA® проста и комфортна в использовании, удобный флакон-апликатор позволяет регулировать оптимальный размер порции хны.

Используйте микс оттенков #101 и ШАТЕН #103 в пропорции 80/20 для получения нейтрального коричневого оттенка.

! Оттенок может проявляться по-разному в зависимости от типа кожи.

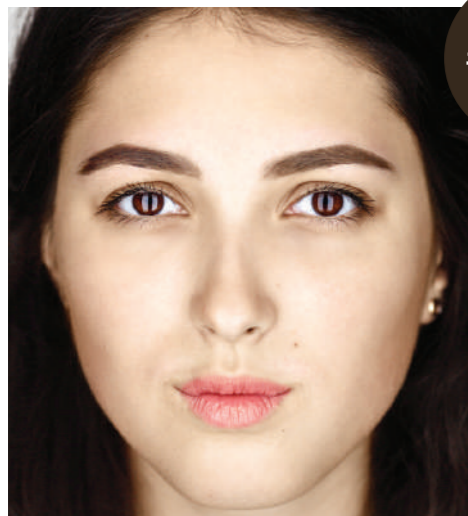

#104

ШАТЕН #104  
ГОРЬКИЙ  
ШОКОЛАД

**ОТТЕНОК:** классический тёмно-коричневый с легким нюансом горького шоколада.

**ТИПАЖ:** для девушек с насыщенным коричневым цветом волос и карими глазами.



Попробуйте разные консистенции:

☐ молоко ☐ соевый соус ☐ йогурт

☐ Мягкий, классический коричневый

☐ Темный, бархатно-коричневый тон. Идеальное перекрытие старого татуажа. Выразительный след на коже.



ШАТЕН

#104



ДО

ПОСЛЕ

Попробуйте  
МИКС

#104  
30%#201  
70%

## КОЛОРИСТИКА BROWXENNA®



Продукты BROWXENNA® выбирают мастера в 43 странах мира.

Используйте микс #104 с оттенками из линейки «Блонд» для нейтрализации желтизны. Достаточно 30% #104, чтобы нейтрализовать желтизну оттенков #202, #204, #201.

! Оттенок может проявляться по-разному в зависимости от типа кожи.

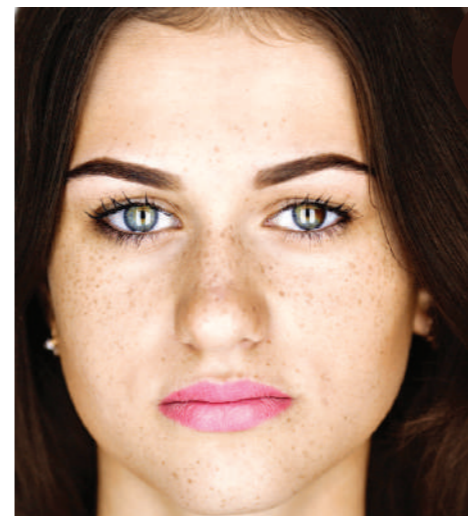

#105

ШАТЕН #105  
МОРОЗНЫЙ  
КАШТАН

**ОТТЕНОК:** глубокий каштаново-коричневый.

**ТИПАЖ:** темные волосы с каштаново-медным отливом.



Попробуйте разные консистенции:

☐ молоко ☐ соевый соус ☐ йогурт

☐ Мягкий каштаново-коричневый

☐ Плотный, яркий, темный шоколадно-каштановый тон с холодной дымкой и ярким окрашиванием волосков. Идеальное перекрытие старого татуажа. Выразительный след на коже.



ШАТЕН

#105



ДО

ПОСЛЕ

Попробуйте  
МИКС

#105  
50%#101  
50%

## КОЛОРИСТИКА BROWXENNA®



Хна BROWXENNA® бережно ухаживает за поврежденными и слабыми волосками, восстанавливая рост бровей на 60%.

Смешайте Шатен #105 «Морозный каштан» с Шатен #101 в пропорции 50 на 50 для получения оттенка на один тон светлее.

! Оттенок может проявляться по-разному в зависимости от типа кожи.



#106

ШАТЕН #106  
ПЫЛЬНЫЙ  
КОРИЧНЕВЫЙ**ОТТЕНОК:** благородный и натуральный серо-коричневый.**ТИПАЖ:** для светлых и темных русых девушек с зелеными, серыми, коричневыми оттенками глаз. Подходит как для светлых, так и для темных типов кожи.**Попробуйте разные консистенции:**

::: молоко    :::: соевый соус    :::: йогурт

::: Легкая тень натурального русого оттенка. Подходит любому русому типу лица, идеален для холодных блондинок.

:::: Бархатный и глубокий пыльно-коричневый цвет. Заметно подчеркивает светлые оттенки глаз.



ШАТЕН

**КОЛОРИСТИКА  
BROWXENNA®** Продукты BROWXENNA® выбирают мастера  
в 43 странах мира.

Оттенок #106 «Пыльный-коричневый» — самостоятельный оттенок. Его можно использовать в миксах со светлыми оттенками хны BROWXENNA® для нейтрализации желтизны.

! Оттенок может проявляться по-разному в зависимости от типа кожи.



#107

ШАТЕН #107  
ТЕМНАЯ  
ЗЕМЛЯ**ОТТЕНОК:** глубокий чёрно-коричневый цвет. Один из самых темных цветов в палитре.**ТИПАЖ:** для ярких девушек, которые предпочитают максимум цвета — шатенок и брюнеток.**Попробуйте разные консистенции:**

::: молоко    :::: соевый соус    :::: йогурт

::: Полупрозрачная тень красивого серого оттенка. Аккуратно оформляет и пепельные и темные брови.

:::: Насыщенный черно-коричневый оттенок. Дает эффект графичности и интенсивно прокрашивает.



ШАТЕН

**КОЛОРИСТИКА  
BROWXENNA®** Продукты BROWXENNA® выбирают мастера  
в 43 странах мира.

#107 оттенок — самый темный в палитре, почти черный. Уровень глубины тона — 1. Его можно использовать в миксах со светлыми оттенками хны BROWXENNA® для поднятия уровня тона.

! Оттенок может проявляться по-разному в зависимости от типа кожи.

Попробуйте  
МИКС#106  
70%#201  
10%Попробуйте  
МИКС

#107

#203







#108

ШАТЕН #108  
ДРЕВЕСНЫЙ  
ВИННЫЙ

**ОТТЕНОК:** теплый коричневый оттенок с выраженными нотками бордо. Благородный сдержанный оттенок цвета коры винного дерева.  
**ТИПАЖ:** подчеркивает слабо выраженные и светлые брови. Идеальный для девушек с «краснотой в волосах».



Попробуйте разные консистенции:

☐ молоко ☐ соевый соус ☐ йогурт

- ☐ Легкая коричневая тень с рыжим оттенком. Подходит для девушек с теплым подтоном кожи.
- ☐ Насыщенный приятный теплый коричневый цвет. Не переменяет волосы, насыщая их цветом.



Попробуйте  
МИКС

#108  
70%

#103  
30%

ШАТЕН



#108

## КОЛОРИСТИКА BROWXENNA®



Продукты BROWXENNA® выбирают мастера в 43 странах мира.

Используйте #108 «Древесный винный» в миксе с #101 или #203 для получения более светлых рыжих оттенков.

! Оттенок может проявляться по-разному в зависимости от типа кожи.

## КОНЦЕНТРАТ BROWXENNA®

#210  
ЯНТАРНЫЙ КОНЦЕНТРАТ



#210

Концентрат добавляется в основной оттенок хны, чтобы придать ему более теплый тон или добавить рыжины.

#110  
ГРАФИТОВЫЙ КОНЦЕНТРАТ



#110

Концентрат используется для затемнения оттенков хны или для того, чтобы добиться холодного оттенка.



Концентрат нельзя использовать отдельно от основных оттенков хны!

## НАБОРЫ BROWXENNA®

BROWXENNA® — первая хна, разработанная специально для бровей. Благодаря натуральным красителям — листьям лавсонии и индигоферы, хна придает бровям красивый натуральный тон. Окрашивание сохраняется до 14 дней на коже и до 6 недель на волосках.



БЛОНД

### БЛОНД

Набор хны для бровей **BROWXENNA® «Блонд»** подходит для работы с клиентками со светлыми бровями. Оттенки, представленные в наборе, позволяют добавить текстуры и плотности цвета в брови блондинок, но не затемняют волоски. Набор **«Блонд»** состоит из трёх оттенков и рассчитан на 280-300 процедур. Оттенки можно использовать по отдельности или смешивать между собой.



ШАТЕН

### ШАТЕН

Набор хны для бровей **BROWXENNA® «Шатен»** подходит для работы с шатенками и брюнетками и клиентками с темными бровями. Набор **«Шатен»** состоит из трёх универсальных оттенков коричневого разной тональности и интенсивности, ими можно работать с разными типами клиентов. Набор рассчитан на 280-300 процедур. Оттенки можно использовать по отдельности или смешивать между собой.



**Brow Xenna**

### ОПТОВЫЕ ПРОДАЖИ / ДИСТРИБЬЮЦИЯ

#### Нурудинова Ольга

[o.nurudinova@lashandbrow.com](mailto:o.nurudinova@lashandbrow.com)

- Центральный федеральный округ (кроме Москвы)
- Северо-Кавказский федеральный округ
- Южный федеральный округ
- СНГ (только Грузия, Азербайджан, Армения)

#### Титов Евгений

[e.titov@lashandbrow.com](mailto:e.titov@lashandbrow.com)

- Дальневосточный федеральный округ
- Сибирский федеральный округ
- СНГ (кроме Грузии, Азербайджана, Армении)

#### Шахов Валерий

[v.shahov@lashandbrow.com](mailto:v.shahov@lashandbrow.com)

- Приволжский федеральный округ
- Северо-Западный федеральный округ
- Уральский федеральный округ

### РОЗНИЧНЫЕ ПРОДАЖИ

[lbmarket.ru](http://lbmarket.ru)

[zakaz@lbmarket.ru](mailto:zakaz@lbmarket.ru)

+7 (800) 500-17-46

 @browhenna

 @browhenna